Kementerian Kesihatan Malaysia

JOM DAFTAR UNTUK DAPATKAN SUNTIKAN VAKSIN COVID-19

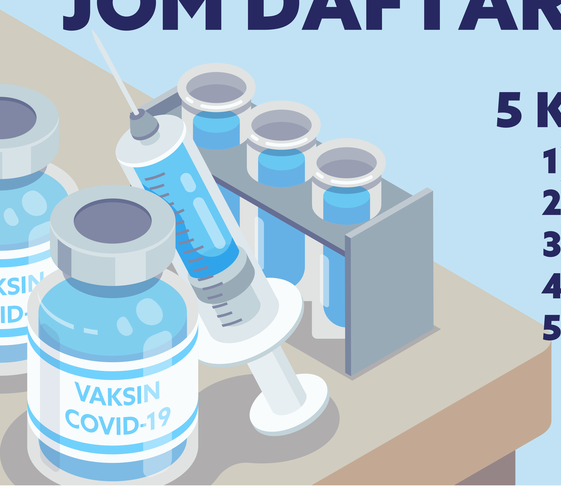

5 KAEDAH PENDAFTARAN UNTUK SUNTIKAN VAKSIN COVID-19:

1) MySejahtera
2) Laman Web Jawatankuasa Khas Jaminan Akses Bekalan Vaksin COVID-19 (JKJAV)
3) Talian hotline
4) Pendaftaran secara manual di klinik dan hospital awam serta swasta
5) Jika berada di kawasan pedalaman – kerjasama dengan kerajaan negeri untuk mendaftarkan penerima

Untuk maklumat lanjut berhubung vaksin COVID-19, sila layari laman sesawang www.infosihat.gov.my